公務統計報表編報管理

一、目標：經由公務統計方案規範之編報及審核管理機制，確實掌握報表編報時程及資料品質，俾利推動政務及決策參用，並提供中央部會所需之地方基礎資料。
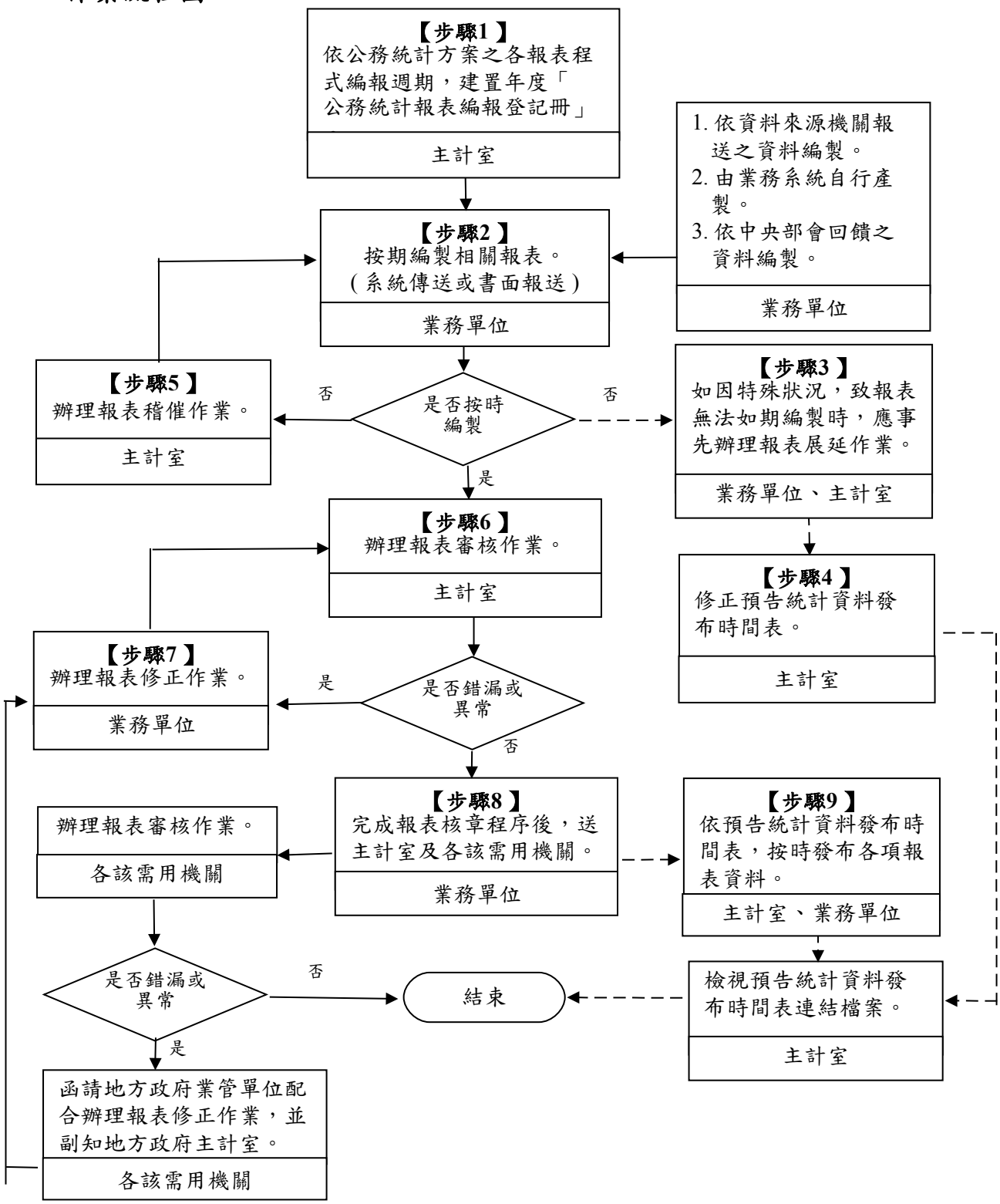
二、作業流程圖：